

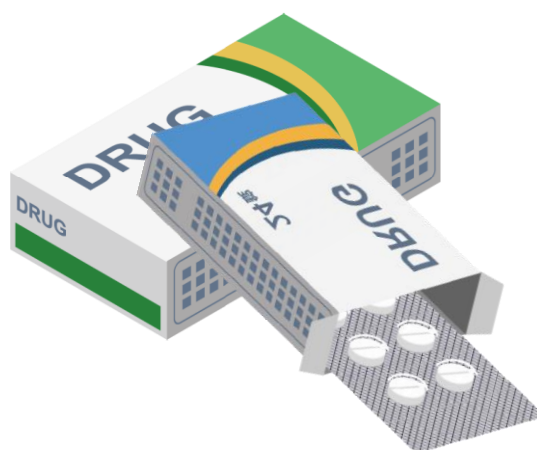

# みんなのお薬箱

## 買取編

2023.3改定



## くすりの窓口



<b>買取案内 簡単3ステップ</b> .....	<b><a href="#">P. 3</a></b>
会員様でなくでもご利用いただける方法です。	
<b>買取希望医薬品引き取り先</b> .....	<b><a href="#">P. 4</a></b>
買取先の情報を記載しております。	
<b>みんなのお薬箱と買取の違い</b> .....	<b><a href="#">P. 5-6</a></b>
<b>買取不可能医薬品</b>	
<b>一般会員、プレミアム会員様限定！</b> .....	<b><a href="#">P. 9-11</a></b>
<b>見積もりを出してから郵送で送る方法</b>	
分譲との違い（有効期限、買取価格）を記載しております。	
お取引できない医薬品についてもこちらをご覧ください。	
<b>会員様限定見積もりを出さずに</b> .....	<b><a href="#">P. 12-13</a></b>
<b>簡単に佐川急便で送る方法</b>	
気になる医薬品をお気に入りすることで出品された際に通知がいく機能です。	
<b>よくある質問</b> .....	<b><a href="#">P. 14</a></b>

### 1 箱にお薬を詰める

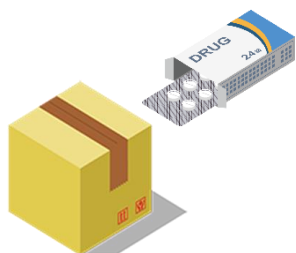

検製造番号（LOT番号）が刻印されている部分  
+ 外箱または卸からの納品書を梱包  
※買取条件は別紙参照  
**※初回のみ薬局開設許可証を同封**

### 2 送る



お送り先は株式会社ピークウェル  
TEL：03-6912-6377（FAX：03-4465-5504）  
住所：〒252-5212  
神奈川県相模原市中央区田名字赤坂3700-1  
GLP ALFALINK相模原1-6A事務所（株）松菱内

**※送料は元払いでお願いしております**

会員様で佐川急便をご利用の場合は [p.9](#) へ

### 3 FAXで査定結果が来たら承認



口座登録申請書をFAX03-6369-9827まで送付をお願いします。  
登録口座へ医薬品の代金をお振込みさせていただきます。  
※5日以内に 譲渡/返送を選択されない場合は  
自動的に譲渡を選択されたこととなりますのでご注意ください。

#### お振込み、医薬品の返送について

- ・お振込みは当月締め翌月末払いとなります。
- ・医薬品の返送をご希望された場合の配送料はお客様負担になりますので  
予めご了承ください。

## ピークウェル社詳細

小規模

許可番号 地保 第 04-321-002 号

**医薬品販売業許可証**

氏 名 株式会社ピークウェル  
営業所の名称 みんなのお薬箱医薬品物流センター  
営業所の所在地 相模原市中央区田名字赤坂3700-1

医薬品、医療機器等の品質、有効性及び安全性の確保等に関する法律第24条第1項の規定により、卸売販売業の許可を受けた者であることを証明する。

令和4年9月15日

相模原市保健所長 鈴木 仁

令和4年10月3日から  
有効期間 令和10年10月2日まで

取扱品目 全ての医療用医薬品、要指導医薬品及び一般用医薬品

## 倉庫・物流センター



空調設備付の拡張性のある物流センターとなっております。

## 医薬品郵送先住所

株式会社ピークウェル

TEL：03-6912-6377（FAX：03-4465-5504）

住所：〒252-5212

神奈川県相模原市中央区田名字赤坂3700-1

GLP ALFALINK相模原1-6A事務所（株）松菱内

※送料は元払いでお願いしております。

# みんなのお薬箱と買取の違い買取不可能医薬品

## 1 有効期限の違い

### 買取の場合

■使用期限・LOTが明確な医薬品

+ 期限とロットが確認できるもの

(外箱本体、納品書、外箱の一部

※医薬品本体にロット・期限が記載されているものは外箱、納品書が無くても買取可能です。)

■使用期限当月含む3か月以上

### みんなのお薬箱（分譲）の場合

■使用期限・LOTが明確な医薬品

■使用期限当月含む2か月以上

## 2 価格

### 買取の場合

平均買取価格33%

### みんなのお薬箱（分譲）の場合

掛け率は自由

## 3 取引出来ない医薬品

■本体でロットが確認できる必要があります。

また、外箱か納品書か外箱の一部（有効期限とロットがわかる箇所）

もしくはメーカーのサイトで、ロット番号から期限を検索して印刷したものがセットが必要です。

※上記いずれかで買取は可能ですが、外箱が無い場合は

査定金額が下がりますのでご了承ください。

また、本体のロット番号とセットの添付文書や外箱が同じでないと

買い取れませんのでご了承ください。

■個包装でロットがついていないもの（粉薬、バラ錠）は未開封品に限ります

■漢方に関しては、開封済みでも買取可能ですが外箱が必須になります。

■その他

・注射剤 ・麻薬、覚せい剤原料 ・第一種および第二種向精神薬

・毒薬 ・冷所保存品 ・薬価収載外医薬品

上記医薬品はお取り扱い不可能です。

※麻薬・覚せい剤(原料)・第一種向精神薬は弊社での所有が不可のため

買取医薬品と同梱されていた場合は薬局様の着払いにて返送させていただきます。

## ● つぶれ・ヘコミのある医薬品



ヘコミのあるチューブ



つぶれのあるシート

**梱包不備によるヘコミや潰れは返品対象となります。**

※医薬品に欠損がなければ、外箱のつぶれ・ヘコミは問題ありません。

## ● メーカーではなく独自で分包している医薬品

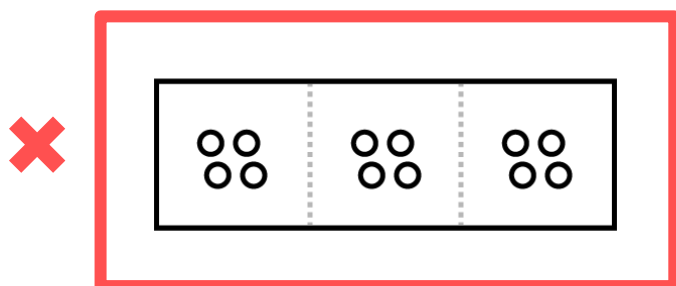

独自で分包した医薬品は

出品できません。

## ● ロット不明確品

ロット部分が切り取られている



シート上部（または下部）に、刻印（印刷）されたロット番号にて医薬品の特定をするため、ロット番号部分を残して出品してください。

ロット部分がタテ半分に切り取られている



タテ切りする際は、ロット部分を残してください。



● バラ包装（散剤・液剤等）が開封された商品



バラ包装の容器が開封されている  
（キャップシュリンクがない）  
場合は、出品NGとなります。

● 期限不明確品



期限が切り取られている

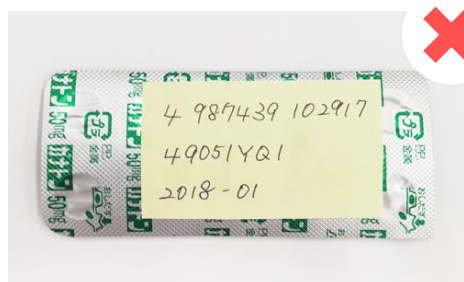

付箋

期限を証明する外箱や、メーカーの納品書がない、  
または手書きの付箋は出品NGとなります。

● キャップシュリンクや、フィルムが開封された商品

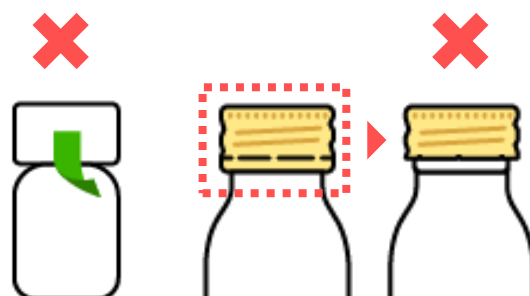

キャップシュリンクが元々ない場合は、**未開封の外箱が必須** となります。

● シートが破損した商品例 シートが破損・開封されている



シートに、著しく  
歪み・折れ曲がりがある

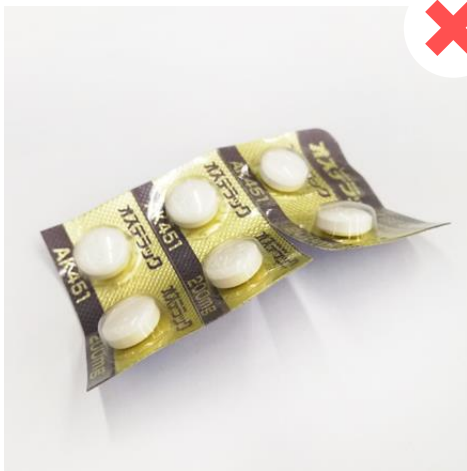

錠剤が変色している

錠剤が割れている



カプセルから顆粒が  
噴出している

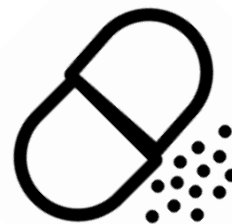

**シートの欠損及び、錠剤が露出している場合も出品NGとなります。**

※その他、商品状態によっては、上記以外の場合でも出品NGとなる場合もございますので、予めご了承ください。



# 一般会員、プレミアム会員様限定！見積もりを出してから郵送で送る方法

みんなのお薬箱会員様限定で見積りの保存・郵送の手間の削減をしております。

## 1 医薬品を送る前に見積もりを出す場合

見積もりを出さずに簡単に買取に出す方法もあります [P.13](#)



1 をクリックします。



2 バーコードで読み込み  
または、  
医薬品名を検索をします。

複数ご登録される場合は続けて  
医薬品のお名前を入力お願いします。



3 医薬品の検索をすると企画別に  
医薬品のリストが表示されますので  
該当する医薬品の「売却リスト」  
ボタンを押してください。

一般会員、プレミアム会員様限定！見積もりを出してから郵送で送る方法

みんなのお薬箱会員様限定でお見積りの保存・郵送の手間の削減をしております。

買取サービスMENU

提携依川急便  
→ すぐ集約依頼 ←

買取メニュートップ

売却リスト

Web見積もり

買取条件リスト

送り先住所

ファイルアップロード

売却リスト 箱あり買取金額1%アップ

No	先後	薬品名	開封状態	数量	使用期限	ロット番号	
1	先	クラリス錠200 大正製薬/大正製薬 200mg1錠200mg/錠 PTP 10錠×10 051-01114987306017228/JAN:4987306017221	<input checked="" type="radio"/> 開封済み <input type="radio"/> 未開封 <input type="radio"/> 箱なし <input type="radio"/> 箱あり	1錠 × 箱 1 1 箱	20 年 月 日 21 年 月 10 日	箱 abc01	<div>入力一時保存</div> <div>削除</div>
2	先	リンパゲ錠100mg アストラゼネカ/アストラゼネカ 100mg1錠100mg/錠 PTP 8錠×7 051-01114987630678106/JAN:4987630678109	<input checked="" type="radio"/> 開封済み <input type="radio"/> 未開封 <input type="radio"/> 箱なし <input type="radio"/> 箱あり	1錠 × 箱 1 1 箱	20 年 月 日 21 年 月 10 日	箱 abc01	<div>入力一時保存</div> <div>削除</div>

数量、使用期限、  
ロット番号を入力してください。

見積りの金額の確認へ

売却リスト 箱あり買取金額1%アップ

No	先後	薬品名	開封状態	数量	使用期限	ロット番号	
1	先	クラリス錠200 大正製薬/大正製薬 200mg1錠200mg/錠 PTP 10錠×10 051-01114987306017228/JAN:4987306017221	<div>4</div> <div><input checked="" type="radio"/>開封済み <input type="radio"/>未開封 <div>5</div><input type="radio"/>箱なし <input type="radio"/>箱あり</div>	<div>5</div> <div>1錠 × 箱 1 1 箱</div>	<div>6</div> <div>20 年 月 日 21 年 月 10 日</div>	<div>7</div> <div>箱 abc01</div>	<div>入力一時保存</div> <div>削除</div>
2	先	リンパゲ錠100mg アストラゼネカ/アストラゼネカ 100mg1錠100mg/錠 PTP 8錠×7 051-01114987630678106/JAN:4987630678109	<input checked="" type="radio"/> 開封済み <input type="radio"/> 未開封 <input type="radio"/> 箱なし <input type="radio"/> 箱あり	1錠 × 箱 1 1 箱	20 年 月 日 21 年 月 10 日	箱 abc01	<div>入力一時保存</div> <div>削除</div>

8

見積りの金額の確認へ

No	項目の説明
4	開封状態を選んでください
5	数量をご記入ください
6	使用期限をご記入ください
7	ロット番号をご記入ください
8	上記内容に間違いがなければ見積もり金額の確認へを押してください

## 一般会員、プレミアム会員様限定！見積もりを出してから郵送で送る方法

9

医薬品名を検索

admin.minkusu.jp の内容  
未入力の場合を売却リストに残して先に進みますか？

OK キャンセル

9

admin.minkusu.jp の内容  
未入力の場合を売却リストに残して先に進みますか？

OK キャンセル

9 確認メッセージが入るので  
未入力がある場合は追加を、  
無い場合はそのまま「OK」  
ボタンを押してください。

見積り金額の確認へ

HOME > 買取メニュートップ > 売却リスト > Web見積り

①見積り確認 ②発送日入力 ③内容の確認 ④申込み完了

Web見積り

No	先後	薬品名	製剤情報	数量	使用期限	ロット番号	査定金額	
1	先	クラリス錠200 大正製薬(大正製薬) 200mg1錠200mg/錠 PTP 10錠×10 GSI-(01)1498750617228(JAN:498750617221)	製剤済み 外箱なし	1錠×10	2021/10	abc22	540円 対価率:9.00%	削除
2	先	リンパサザ錠100mg アストラゼネカ(アストラゼネカ) 100mg1錠100mg/錠 PTP 8錠×7 GSI-(01)1498750617228(JAN:498750617219)	製剤済み 外箱なし	1錠×15	2022/11	abc5	27,242円 対価率:52.00%	削除

10 内容にお間違いがなければ  
「発送手続きへ」  
ボタンを押してください。

10

発送手続きへ

合計	27,292円
消費税	2,729円
合計(税込)	30,021円

みんなの医薬品HOME | みんなのプラス(商品購入) | 通知 | マイページ | よくある質問 | お問い合わせ

HOME > 買取メニュートップ > 売却リスト > Web見積り

①見積り確認 ②発送日入力 ③内容の確認 ④申込み完了

▼ 発送方法と発送日を入力

佐川急便に集荷依頼

宛先が記入された配送伝票をもって  
配達員がお伺いいたします。

ご自身で発送

配送の手配と宛先の記入をお願いします。

11

発送方法をお選びください。  
佐川急便の場合→[P.13](#)  
ご自身で発送の場合→[P.12](#)

# ご自身で発送の場合

## 2 発送先及び内容の確認をします

ご自身で配送

▼ 配送先住所

会社名

株式会社ピークウェル

電話番号

0363036106

〒郵便番号

143-0001

住所

東京都大田区東海 1-3-6 プロロジスパーク東京大田 6F

▼ 発送日入力

発送予定日

2021-08-27

査定結果のご案内予定日

2021 年 9 月 3 日 (金)

※ご注意  
発送日が遅くなると、有効期限日によっては査定金額が変わる可能性があります。  
祝祭日の場合、ご案内は更に翌営業日となります。

1  
内容の確認へ

1 配送先の確認をしていただき、内容の確認を押します。

HOME > 買取メニュー > 売却リスト > Web見積り

①見積もり確認

②発送日入力

③内容の確認

④申込み完了

▼ 登録情報

会社名

株式会社ピークウェル

メールアドレス

minkusu@suzuyo.co.jp

都道府県

東京都

所在地

大田区東海1-3-6 プロロジスパーク東京大田6F

電話番号

0363036106

▼ 配送先住所

会社名

株式会社ピークウェル

電話番号

0363036106

〒郵便番号

143-0001

住所

東京都大田区東海 1-3-6 プロロジスパーク東京大田 6F

▼ 発送予定日

発送予定日

2021 年 08 月 27 日

▼ 買取対象商品

No	先後	商品名	開封外箱	個数	使用期限	ロット番号	査定定金額	
1	先	クラリス錠200 大正製薬/大正製薬 200mg1錠200mg/錠 PTP 10錠×10 QSI:(01)4987306017228/JAN:4987306017221	開封済み 外箱なし	1錠 × 10個	2021/10	abc22	50円 対業値比:9.00%	削除
2	先	リムバゲ錠100mg アストラゼネカ/アストラゼネカ 100mg1錠100mg/錠 PTP 8錠×7 QSI:(01)4987650678106/JAN:4987650678109	開封済み 外箱なし	1錠 × 15個	2022/11	abc5	27,242円 対業値比:52.00%	削除

2

申込み完了へ

合計

27,292円

消費税

2,729円

合計(税込)

30,021円

プライバシーポリシー / 利用規約 / 売買規定 / よくある質問 / お問い合わせ / 会社概要 / EPARKのご案内 /

©株式会社すずのり

2 上記内容にお間違いがなければ  
申込完了で申込が完了致します。

※e-オーダーをご利用の店舗様は買取承認後数日後にe-オーダー上の在庫に反映致します。

## 佐川急便の場合・見積もりを出さずに簡単に出す方法

### 3 今すぐ集荷から提携佐川急便をお呼びできます。

医薬品名を検索

医薬品名を検索

バーコードをスキャン

提携サービスMENU

提携佐川急便  
「今すぐ集荷依頼」

買取メニュートップ

売却リスト

Web見積もり

買取案件リスト

送り先住所

ファイルアップロード

ご利用方法

1.オンラインで買取見積もり

買取に出したい医薬品を検索します。医薬品が見つかったら、売却リストへをクリックします。バーコードリーダーでの検索がおすすめです。

2.数量や、使用期限などを入力

売却したい医薬品の検討状態・数量・使用期限・ロット番号を入力します。医薬品ごとに「入力内容の保存」をクリックしましょう。売却リストの内容が全て入力完了したら、「見積もり金額の確認へ」ボタンをクリックし、見積もり金額画面に進みます。

1 「提携佐川急便  
～今すぐ集荷依頼～」  
ボタンを押してください

佐川急便の集荷日時を設定

▼ 集荷希望内容を選択

集荷希望日 2021-08-27

希望時間 (9:00～15:00)

箱数(伝票数) 1

※お手数ですが、照合のため こちらの同梱をお願い致します。

集荷を依頼する

佐川急便が何う前に梱包を完了させて下さい。  
伝票を用意する必要はございません。  
交通状況により、集荷時間が前後する場合がございますので、ご了承ください。

ただ今、キャンペーン価格

▼ 提携佐川急便の料金表(全国一律金額)

サイズ	重量	一般会員(税込)	プレミアム会員(税込)
60cm	2kg	620円	550円
80cm	5kg	710円	630円
100cm	10kg	950円	800円
140cm	20kg	1,400円	1,200円
160cm	30kg	1,800円	1,600円

上記以外のサイズはお問い合わせください。  
全国一律の金額になります。サイズと重量は大きい方を優先します。佐川急便がサイズと重量を計算し、実際の金額を算出します。※沖縄及び離島は集荷できない場合がございます。

サイズ算出例

合計(幅+奥行+高さ)

2 集荷希望  
3 集荷希望時間  
4 箱数

をご記入後  
5 「集荷を依頼する」ボタン  
を押してください  
※交通状況により、集荷時間が  
前後する場合がございますので、  
ご了承ください。

▼ 集荷希望内容を選択

2 集荷希望日 2021-08-27

3 希望時間 (9:00～15:00)

4 箱数(伝票数) 1

※お手数ですが、照合のため こちらの同梱をお願い致します。

5 集荷を依頼する

佐川急便が何う前に梱包を完了させて下さい。  
※伝票を用意する必要はございません。  
交通状況により、集荷時間が前後する場合がございますのでご了承ください。

### Q. 会員登録は必要ですか？

A. 買取のみをご希望の場合は会員登録は不要です。

### Q. 値段が見つからない場合はどうなりますか？

A. 査定結果をお送りした際、値段が見つからないお品物を破棄するか、着払いで返送するかお選びいただけます。  
査定結果をFAXでお送りしてから5日以内にご返答がない場合には、破棄とさせていただきます。

### Q. 事前に見積もりはできますか？

A. あくまでも概算とはなりますが、医薬品名で検索し、使用期限や数量を入力することで、Web見積もりが可能となっております。  
※在庫状況や取引実績などにより実際の査定結果と異なる場合がございます。

ご不明な点がございましたら下記までお問い合わせください

みんなのお薬箱・運営本部

**03-6712-7403**

受付時間：9：00～18：00（※平日のみ）

※土日祝祭日及び8/11～8/17、12/28～1/4  
を除きます。

