



みんなのお薬箱

買取編

2025.06 改定

 くすりの窓口



買取編

買取案内 簡単3ステップ P. 3

会員様でなくでもご利用いただける方法です。

買取希望医薬品引き取り先

買取先の情報を記載しております。

■ 株式会社ピークウェル P. 4

買取の条件・価格帯

分譲との違い（有効期限、買取価格）を記載しております。

■ 買取の条件 P. 5

■ 価格帯 P. 5

買取できない医薬品

お取引できない医薬品についてはこちらをご覧ください。

■ 買取できない医薬品 P. 6

■ 買取できない医薬品の例 P. 7

発送の流れ

■ 一般会員・プレミアム会員様限定 見積もりを出してから発送する場合 P. 10

■ ご自身で発送する場合 P. 13

■ 会員様限定 見積もりを出さずに簡単に佐川急便で発送する場合 P. 14

Q & A P. 15

買取案内 簡単3ステップ

STEP

1

箱にお薬を詰める



STEP

2

送る



STEP

3

FAXで査定結果が来たら承認



一緒に梱包するもの

- ・ 製造番号（LOT番号）が刻印されている部分
- ・ 外箱の一部 または 卸からの納品書

※買取条件は別紙参照

※初回のみ薬局開設許可証を同封

送り先 ※送料は「元払い」でお願いしております

株式会社ピークウェル

TEL. 03-6912-6377 (FAX. 03-4465-5504)

〒554-0031 大阪市此花区桜島3-4-24
三菱倉庫株式会社大阪支店
桜島第二営業所3号配送センター内

➔ 会員様で佐川急便をご利用の場合はP. 14 へ

承認までの流れ

口座書類を FAX. 03-6368-9827 まで送付をお願いします。
登録口座へ医薬品の代金をお振込みいたします。

3営業日以内に譲渡/返送を選択されない場合自動的に
譲渡を選択されたことになりますのでご注意ください。

※ 一度に大量の医薬品をお送り頂いた際は伝票を分割してご
対応させて頂く可能性がございます。

〈お振込み、医薬品の返送について〉

- お振込みは買取の査定結果承認月の翌月末払いとなります。
- 医薬品の返送をご希望された場合の配送料はお客様負担になりますので予めご了承ください。

買取希望医薬品引き取り先

株式会社ピークウェル

空調設備付の拡張性のある物流センターとなっております。



株式会社ピークウェル

TEL. 03-6912-6377 (FAX. 03-4465-5504)

〒554-0031 大阪市此花区桜島3-4-24
三菱倉庫株式会社大阪支店
桜島第二営業所3号配送センター内

※ 送料は「元払い」でお願いしております

買取の条件・価格帯

買取の条件

■ 使用期限：2か月以上の医薬品

例) 2024/10 時点 ⇒ 有効期限 2024/12 までの医薬品が買取可能です。

■ LOTが明確な医薬品 + 外箱の一部または卸からの納品書がある

※医薬品本体にロット・期限が記載されているものは外箱、納品書が無くても買取可能です。

価格帯

■ 2024年1月～ 買取価格がリニューアルされました

使用期限	先 発 の価格	後 発 の価格
15ヶ月以上	61%以上	51%以上
7ヶ月以上	51%以上	41%以上
6ヶ月以下	21%以上	21%以上

※4,875品目が対象。目安価格（着荷月時点）

買取できない医薬品

買取できない医薬品

- ✕ 個包装でロットがついていないもの（粉薬、バラ錠）は未開封品に限る
- ✕ 漢方は未開封品に限る
- ✕ 内袋開封後、使用期限がある医薬品（オーグメンチン5mg等）は未開封品に限る
- ✕ 目薬等やチューブクリーム、ローション等、キャップシュリンクがついていないものは未開封品に限る（元々ついていないものも同様）
- ✕ その他
 - 注射剤
 - 麻薬・毒薬
 - 覚せい剤、覚せい剤原料
 - 第一種および第二種向精神薬
 - 冷所、冷蔵、冷凍、保存品、温度管理品
 - 薬価収載外医薬品
 - 危険物・火気厳禁・自主回収品・流通停止品・嚙液製剤・JAN不明品
 - 経過措置まで2カ月未満

その他当社が取引に不適切と考える医薬品 上記医薬品はお取り扱い不可能

〈麻薬・覚せい剤（原料）について〉

麻薬・覚せい剤（原料）は弊社での所有が不可のため、買取医薬品と同梱されていた場合は薬局様の着払いにて返送させていただきます。その他売買規定は下記のURLよりご確認ください。

→ [みんなのお薬箱 売買規定](https://minkusu.jp/trade_terms.html) https://minkusu.jp/trade_terms.html

買取できない医薬品

買取できない医薬品の例 1

■ つぶれ・ヘコミのある医薬品



ヘコミのあるチューブ



つぶれのあるシート

※ 梱包不備によるヘコミや潰れは返品対象となります。

医薬品に欠損がなければ、外箱のつぶれ・ヘコミは問題ありません。

■ ロット不明確品



ロット部分が切り取られている

シート上部または下部に刻印（印刷）されたロット番号にて医薬品の特定をするため、ロット番号部分を残して出品してください。



ロット部分がタテ半分切り取られている

タテ切りする際は、ロット部分を残してください。

買取できない医薬品

買取できない医薬品の例 2

■ メーカーではなく独自で分包している医薬品

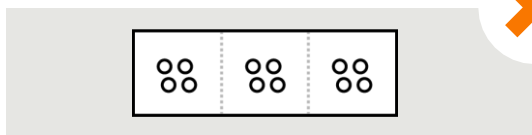

※ 独自に分包した医薬品は
買取できません

■ バラ包装（散剤・液剤等）が開封された医薬品



バラ包装の容器が開封されている（キャップシュリンクがない）場合は、出品NGとなります。

■ 期限不明確品

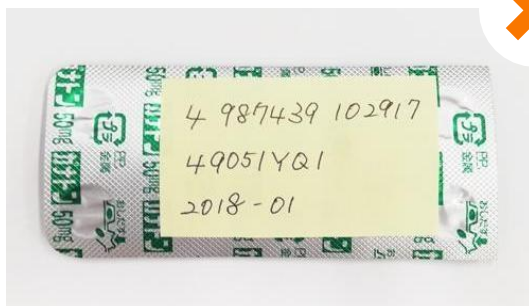

※ 期限を証明する外箱や、メーカーの納品書がない、
または手書きの付箋は出品NGとなります。

買取できない医薬品

買取できない医薬品の例 3

■ キャップシュリンクやフィルムが開封されている、もしくは元々ない医薬品



キャップシュリンクが元々ない場合は、**未開封の外箱が必須**となります。

■ シートが破損した医薬品



シートが破損・開封されている



錠剤が
変色している

錠剤が
割れている

カプセルから
顆粒が噴出している

※ シートの欠損及び、錠剤が露出している場合も買取NGとなります。

その他、商品状態によっては上記以外の場合でも買取NGとなる場合もございます。予めご了承ください。

発送の流れ

みんなのお薬箱「会員様限定」でお見積もりの保存・発送の手間を削減しております。

➔ 見積もりを出さずに簡単に買取に出す場合は P.14へ

一般会員・プレミアム会員様限定

見積もりを出してから発送する場合



1 をクリックします。



2 バーコードで読み込み、または、医薬品名で検索をします。

複数ご登録される場合は、続けて医薬品名を入力してください。



3 医薬品の検索をすると、規格別に医薬品のリストが表示されますので、該当する医薬品の「売却リスト」ボタンを押してください。

発送の流れ

シート
4

4 数量、使用期限、ロット番号を入力してください。

売却リスト 箱あり買取金額1%アップ

No.	売場	薬品名	錠剤状態	数量	使用期限	ロット番号
1		クラリス錠200 大正製薬/大正製薬 200mg1錠200mg/錠 PTP 10錠×10 GSI-(01)4987304017228/JAN-4987304017221	<input checked="" type="radio"/> 錠剤済み <input type="radio"/> 半錠剤 <input type="radio"/> 壊なし <input type="radio"/> 壊あり	1錠 <input type="text" value="10"/>	20 年 10 月	<input type="text" value="abc01"/>
2		リンパゲ錠100mg アストラゼネカ/アストラゼネカ 100mg1錠100mg/錠 PTP 6錠×7 GSI-(01)4987630478104/JAN-4987630478109	<input checked="" type="radio"/> 錠剤済み <input type="radio"/> 半錠剤 <input type="radio"/> 壊なし <input type="radio"/> 壊あり	1錠 <input type="text" value="1"/>	20 年 10 月	<input type="text" value="abc01"/>

9 見積もり金額の確認へ

No.	項目の説明
5	開封状態をお選びください
6	数量をご記入ください
7	使用期限をご記入ください
G	ロット番号をご記入ください
9	上記内容に間違いがなければ「見積もり金額の確認へ」を押してください

発送の流れ

STEP

5



10 確認メッセージが入るので、未入力がある場合は追加を、無い場合はそのまま「OK」ボタンを押してください。

STEP

6

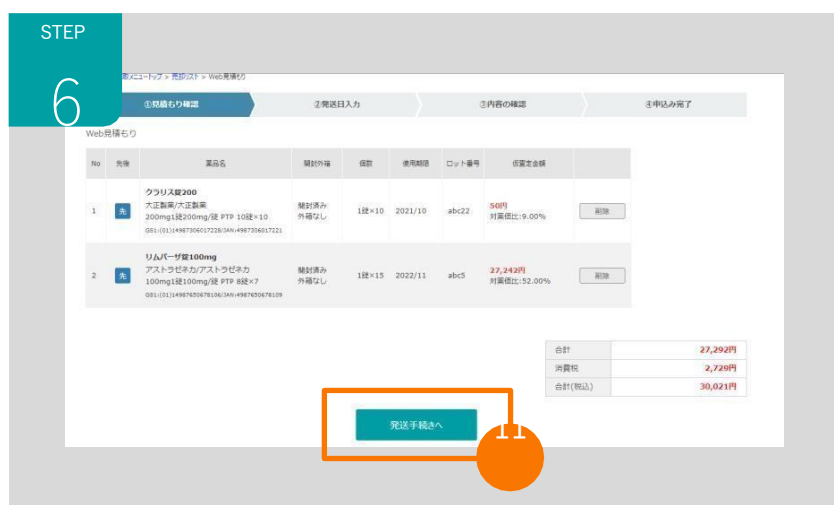

11 内容にお間違いがなければ「発送手続きへ」ボタンを押してください。

STEP

7



12 発送方法をお選びください。

➔ 佐川急便利用の場合P.14へ

➔ ご自身で発送の場合P.13へ

発送の流れ

ご自身で発送する場合

STEP

1

ご自身で配送

▼ 配送先住所

会社名	株式会社ピークウェル
電話番号	0363036106
〒郵便番号	143-0001
住所	東京都大田区東青 1-3-6 プロロジスパーク東青大田 6F

▼ 発送日入力

発送予定日	2021-08-27
指定伝票の記載予定日	2021 年 9 月 3 日 (金)

※ご注意
発送日が遅くなります。有効期限日によっては指定金額が変わる可能性があります。
祝祭日の場合、ご案内は要に翌営業日となります。

内容の確認へ

1

配送先の確認をしていただき、「内容の確認へ」ボタンを押してください。

STEP

2

※ご注文内容

会社名	株式会社ピークウェル
メールアドレス	my@peakwell.co.jp
郵便番号	東京都
住所	東京都東青1-3-6 プロロジスパーク東青大田6F
電話番号	0363036106

▼ 配送先住所

会社名	株式会社ピークウェル
電話番号	0363036106
V郵便番号	143-0001
住所	東京都大田区東青 1-3-6 プロロジスパーク東青大田 6F

▼ 発送予定日

発送予定日	2021 年 08 月 27 日
-------	------------------

▼ 買取対象商品

No.	品名	数量	単位	使用期限	ロット番号	在庫金額	買取金額
1	クラリス錠200 大田製薬株式会社 200mg(100錠)錠 PTF 10錠×10 08110144875001/1020204144875001/1020	10錠	×	2023/10	49622	300円	1000円×4.00%
2	リムバゲ錠100mg アストラゼナカ/アストラゼナカ 100mg(100錠)錠 PTF 10錠×10 08110144875001/1020204144875001/1020	10錠	×	2023/11	49623	300円	1000円×4.00%

合計 27,292円
消費税 2,729円
合計(税込) 30,021円

申込み完了へ

2

上記内容にお間違いがなければ「申込み完了へ」ボタンを押してください。申込みが完了します。

e-オーダーご利用の店舗様は、買取承認後数日でe-オーダー上の在庫に反映いたします。

発送の流れ

会員様限定

見積もりを出さずに簡単に佐川急便で発送する場合

STEP

1

1. オンラインで買取見積もり
買取に出したい医薬品を検索します。医薬品が見つかったら、売却リストへをクリックします。バーコードリーダーでの検索がおすすめです。

2. 数量や、使用期限などを入力
売却したい医薬品の開封状態・数量・使用期限・ロット番号を入力します。医薬品ごとに「入力内容の保存」をクリックしましょう。売却リストの内容が全て入力完了しましたら、「見積もり金額の確認へ」ボタンをクリックし、見積もり金額画面に進みます。

1

「提携佐川急便～今すぐ集荷依頼～」ボタンを押してください。

2

佐川急便の集荷日時を設定

▼ 集荷希望内容を選択

集荷希望日: 2021-08-27
希望時間: (9:00~15:00)
箱数(伝票数): 1

集荷を依頼する

ただし、キャンペーン価格

▼ 提携佐川急便の料金表(全国一律金額)

サイズ	重量	一般会員(税込)	プレミアム会員(税込)
60cm	2kg	620円	550円
80cm	5kg	710円	630円
100cm	10kg	950円	800円
140cm	20kg	1,400円	1,200円
160cm	30kg	1,800円	1,600円

上記以外のサイズはお問い合わせください。
全国一律の金額になります。サイズと重量は大きい方を優先します。佐川急便がサイズと重量を計算し、実際の金額を算出します。※沖縄及び離島は集荷できない場合がございます。

サイズ算出例

15cm x 20cm x 35cm
合計(幅+奥行+高さ)
15cm + 20cm + 35cm = 70cm
該当サイズ **80cm**

集荷内容を入力してください。

集荷内容を入力後、「集荷を依頼する」ボタンを押してください。

佐川急便が到着する前に梱包を完了させてください。

伝票の用意は不要です。

交通状況により、集荷時間が前後する場合がありますのでご了承ください。

Q. 会員登録は必要ですか？

買取のみをご希望の場合は会員登録は不要です。

Q. 値段がつかない場合はどうなりますか？

査定結果をお送りした際、値段がつかないお品物を破棄するか、着払いで返送するかお選びいただけます。査定結果をFAXでお送りしてから5日以内にご返答がない場合、破棄とさせていただきます。

Q. 事前に見積もりはできますか？

あくまでも概算とはなりますが、医薬品名で検索し、使用期限や数量を入力することで、Web見積もりが可能となっております。

※在庫状況や取引実績などにより実際の査定結果と異なる場合がございます。



ご不明な点がございましたら下記までお問い合わせください

みんなのお薬箱 運営本部

TEL. 03-6712-7403

受付時間 9:00 ~ 18:00

※土日祝日及び8/11 ~ 8/17、12/28 ~ 1/4を除く